

Goma de mascar

Paty Cantú

Antes de escuchar...

¿Cómo te sientes cuando se te pega un chicle en el zapato?

Reconstruye el coro

Escribe el número (1-8) que corresponde a cada fragmento.

- ___ Como la goma de mascar
- ___ Pero te quiero, yo te quiero
- ___ Insufrible amor
- ___ Porque molestas y te pegas
- ___ Como me pude enamorar
- ___ En mi zapato al caminar
- ___ No te soporto, es la verdad
- ___ Somos un caso no ideal

Pretérito: Verbos -ar

Llena el espacio con el pretérito de uno de los verbos del recuadro.

aceptar	entrar	guardar	pensar
encontrar	equivocarse	mirar	

Maldito día en que te _____

La hora en la que te _____

_____ a mi vida

Y ahora no hay salida, _____

Yo no quería y _____

Por un ratito te _____

Yo no soy adorable

Tú eres insoportable

ESTRIBILLO

En la política y la fe

No congeniamos, ya lo sé

Yo como carne roja

Tú solo comes hojas

Y _____

ESTRIBILLO

Yo estoy más loca cada mes

Tú insufrible a la vez

Eres tan vulnerable

Tan tierno, tan besable

Siempre te amaré

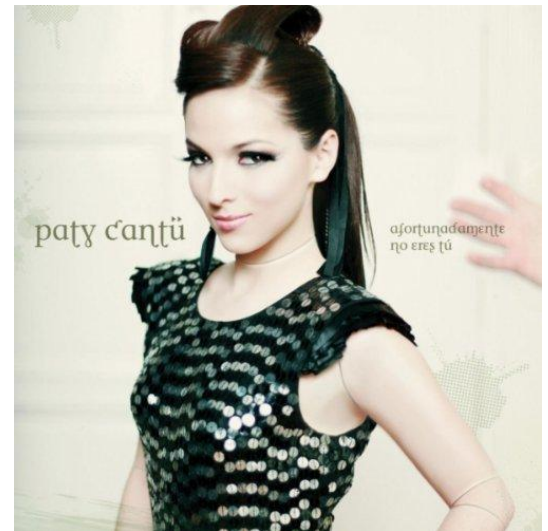

Geografía

Paty Cantú es de Guadalajara, México. ¿Dónde está?



Vocabulario

Escribe la letra que corresponde al sinónimo.

- | | |
|-----------------------|------------------|
| ___ 1. goma de mascar | a. insufrible |
| ___ 2. insoportable | b. chicle |
| ___ 3. adorable | c. llevarse bien |
| ___ 4. congeniar | d. adherirse |
| ___ 5. pegarse | e. besable |

Como la goma de mascar en mi zapato

Paty dice: "Te pegas como la goma de mascar en mi zapato al caminar". Explica esta comparación.

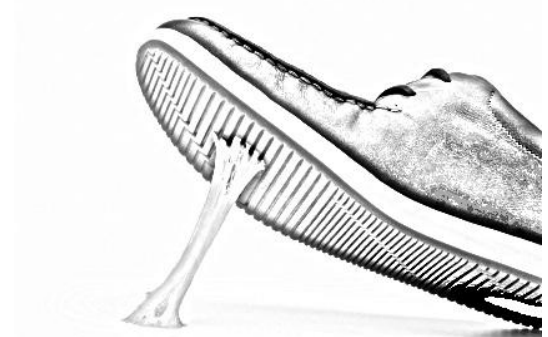

<http://zachary-jones.com/zambombazo>